Finanziato dall'Unione europea
NextGenerationEU

Il Capo del Dipartimento per gli affari interni e territoriali del Ministero dell'Interno

Il Capo del Dipartimento della Ragioneria generale dello Stato del Ministro dell'economia e delle finanze

REGIONE CAMPANIA

provincia salerno

COMUNE DI PONTECAGNANO FAIANO
(Provincia di Salerno)

INTERVENTI DI MESSA IN SICUREZZA DEL TERRITORIO A RISCHIO IDRAULICO SU AREE COMUNALI

LOTTO 5: INTERVENTO DI MESSA IN SICUREZZA DEL TERRITORIO A RISCHIO IDRAULICO LUNGO LA STRADA VIA FLAVIO GIOIA

CUP F66J20000400001

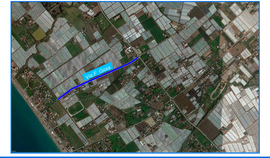

PROGETTO ESECUTIVO

ELABORATO		
R.5	CRONOPROGRAMMA LAVORI	Cod.: 06-2022

R.T.P. :
ing. Alfredo Luongo (Capogruppo)

Studio SAIPROGETTI Arch. e Ing. Associati
Dott. Agronomo Carmine Maisto
Dott. Geologo Mariateresa Bassi
ing. Antonio Urti

Il R.U.P. - D.E.C. :
ing. Danila D'Angelo
(Responsabile del Settore Lavori Pubblici, Manutenzione e Infrastrutture)

0	Novembre 2022	Emissione	A. Luongo	A. Luongo	A. Luongo
Revisione	Data	Descrizione	Redatto	Verificato	Approvato
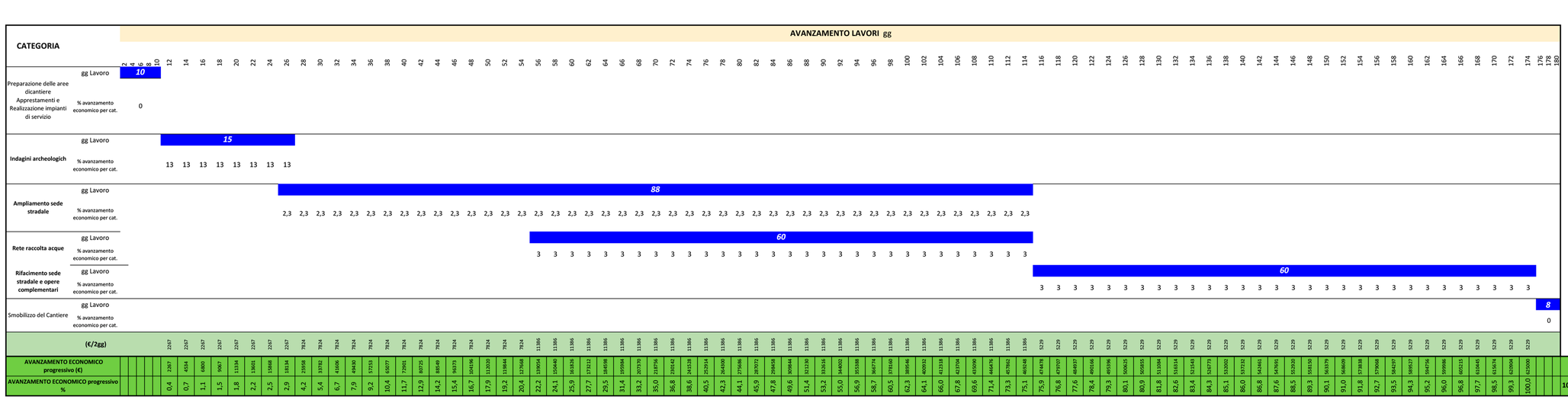
Questo elaborato è il proprietà del tecnico progettista e non può essere riprodotto o divulgato a terzi senza autorizzazione scritta ai sensi della Legge 22.04.1941 n.ll. 267/5 e dgs. 196 C.C.